

# MEMORIA / PLAN ACCION EJECUTADO 2020



Servicios de formación,  
int. laboral, y empleo

## DATOS DE IDENTIFICACIÓN

**ASIDO CARTAGENA. Asociación para la Atención Integral de las Personas con Síndrome de Down de Cartagena y sus Familias**

**Avda. Génova nº 7. Polígono Residencial Santa Ana. 30.319 Cartagena NIF: G-30692933**

**Tlf.: 968513232 – Fax: 968516307 – web: [www.asidocartagena.org](http://www.asidocartagena.org)**

**E-mail: [correo@asidocartagena.org](mailto:correo@asidocartagena.org)**

Constituida el 29 de noviembre de 1993

Inscrita en diferentes ámbitos:

Registro Comunidad Autónoma: N° Inscripción **3782/1ª** el 29/11/1993

Registro Municipal: N° Inscripción **S0025** el 11/04/1997

Registro Nacional de Asociaciones: N° Inscripción **127.624, Sección Primera** el 29/09/2003

Certificado Calidad norma ISO 9001:2000: desde 17 Octubre de 2005

Certificado Calidad FEAPS, en la etapa de COMPROMISO: desde 3 de diciembre de 2010 hasta dic.2013



## SERVICIOS

- Servicio de Atención Temprana (0 a 6 años)
- Servicio de Apoyo Psicopedagógico (6 a 18 años)
- Servicio de Formación
- Centro de Día/Centro Ocupacional (mayores 16 años)
- Servicio de Inserción Laboral (SIL)

- Servicio de Apoyo a Familias (SAF)
- Servicio de Vivienda
- Servicio de Voluntariado
- Servicio de Ocio Inclusivo (SOI)
- Servicio de Comedor

# DATOS DE IDENTIFICACIÓN

MISIÓN



**Asido Cartagena** es una **asociación especializada y solidaria** que, desde su **compromiso ético**, ofrece **apoyos** a la persona con Síndrome de Down y sus familias (abierta a atender a otras discapacidades similares), desde el momento del nacimiento y **a lo largo de todas las etapas de su vida** (con independencia de su nivel de discapacidad)

Que **se plantea como fin:**

- realizar un **acompañamiento y seguimiento a cada persona** con discapacidad **y a cada familia** durante su vida;
- **formar personas: capaces, satisfechas de sí mismas, autónomas, conocedoras de sus derechos y deberes y partícipes de su propio proyecto de vida;**
- **ofrecer una imagen positiva** en la sociedad de la pcdi;
- informar y **concienciar sobre la discapacidad en el entorno;**
- **y fomentar la inclusión** (entendida como potenciar las capacidades que tenga cada persona y concienciar y adecuar el entorno y la sociedad para el desarrollo satisfactorio de esas capacidades) tanto en el ámbito social, escolar, de empleo, de ocio...



# PERFIL USUARIOS

DATOS GLOBALES dic.2020

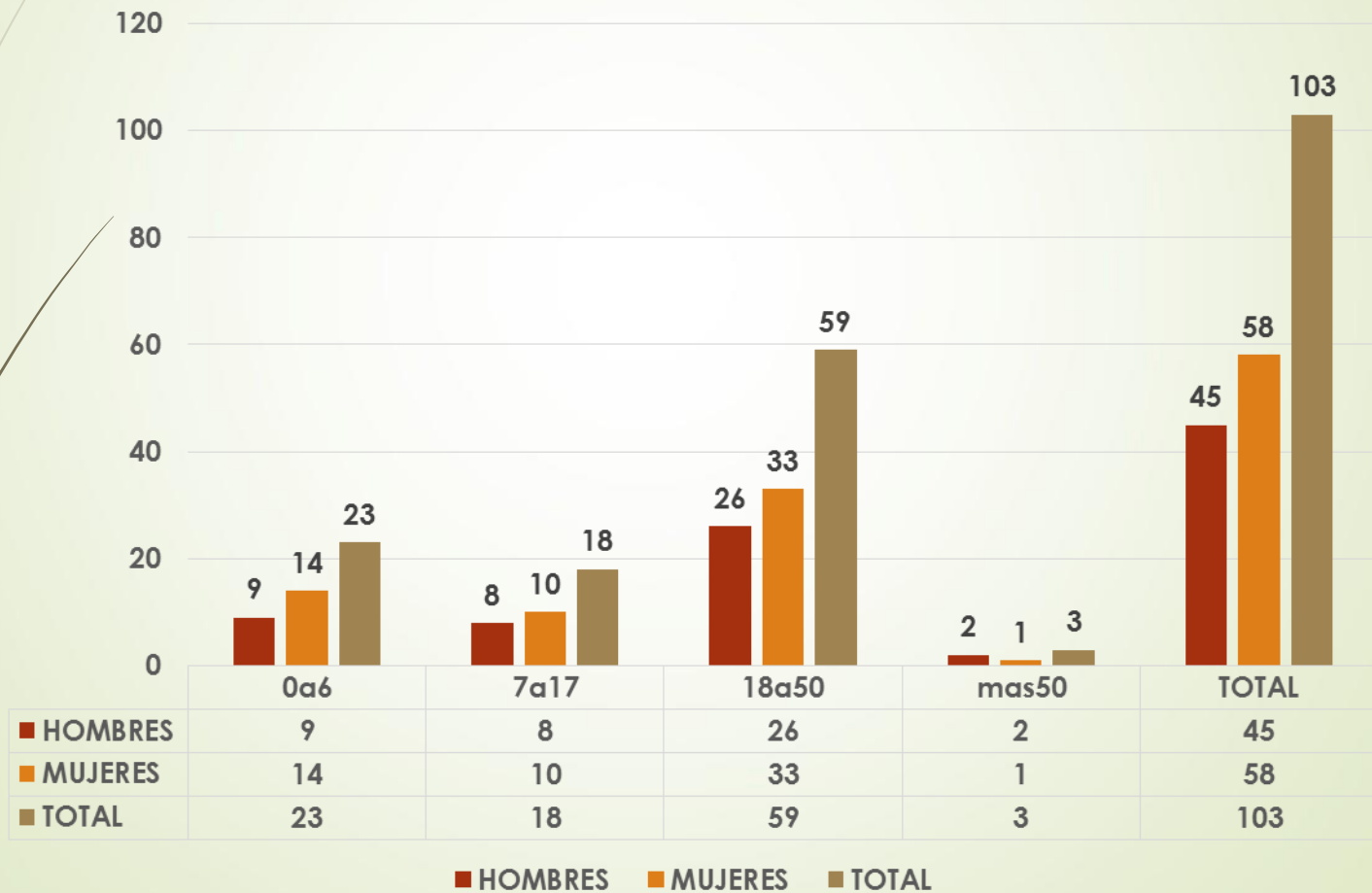



## % ACCIONES EJECUTADAS DEL PLAN DE ACCIÓN

ACCIONES EJECUTADAS: 33 acciones planteadas/33 acciones ejecutadas → 100%

|       |                           |                                      |
|-------|---------------------------|--------------------------------------|
| EJE 1 | PERSONAS CON DISCAPACIDAD | Ejecutado: 10 de 10 acciones → 100%  |
| EJE 2 | FAMILIA                   | Ejecutado: 6 de 6 acciones → 100%    |
| EJE 3 | SERVICIOS                 | Ejecutado: 14 de 14 acciones → 100 % |
| EJE 4 | ENTORNO                   | Ejecutado: 3 de 3 acciones → 100%    |

# EJE 1: PERSONAS CON DISCAPACIDAD INTELECTUAL



# EJE 1. PERSONAS CON DISCAPACIDAD:

Ejecutado: 10 de 10 acciones → 100%



## 1. FACILITAR FORMACION EN RELACION A LA PANDEMIA

Apoyo personalizado a familias y usuarios para aprendizaje de nuevas tecnologías, redes sociales, tramites on-line, videollamadas, ...

Formación e Información en PREVENCIÓN DE RIESGOS LABORALES (CURSOS COVID): Todos los profesionales

Participación en Seminarios y charlas On-Line de Plena Inclusión y Down España: Todos los profesionales de forma voluntaria

Formación e Información sobre TELETRABAJO y PROTECCIÓN DE DATOS : Todos los profesionales



**CONFERENCIAS DOWN**

**Cómo afrontar el nuevo curso escolar. Claves para familias**

Jueves 30 de abril de 2020 - 19:00 a 20:00 h.  
Aforo máximo: 500 personas

accede gratis a la videoconferencia en <https://us02web.zoom.us/j/86904295098>  
ID de la reunión: 86904295098

**Plena Inclusión Seminario online**

**La entidades responden: reorganizando los apoyos**

Martes 31 de marzo a las 17 horas

Elaboración de la Guía de Apoyo en casa

Elaboración de la Guía de Apoyo en casa

Elaboración de la Guía de Apoyo en casa

**quironprevención**

**TELETRABAJO**

MANUELA JOSÉ CIRUELES GARCÍA

Aspectos generales del SARS COV 2

**quironprevención**

**TELETRABAJO**

MANUELA JOSÉ CIRUELES GARCÍA

Aspectos generales del SARS COV 2

**Turno de preguntas**

Elaboración de la Guía de Apoyo en casa

Elaboración de la Guía de Apoyo en casa

Elaboración de la Guía de Apoyo en casa





# EJE 1. PERSONAS CON DISCAPACIDAD:

Ejecutado: 10 de 10 acciones → 100%



## 2. FACILITAR LA ACCESIBILIDAD A LA INFORMACION Y USO DE MEDIOS EN PANDEMIA

- Mantenimiento del sistema tutorías de seguimiento: **100% familias y usuarios** (tlf, whatassp,...)
- Préstamo de soportes informáticos a usuarios: **9 usuarios de C.Dia y 2 usuarios de C.San Leandro**
- Material de trabajo impreso personalizado para usuarios: **21 usuarios de C.Dia y 20 C.San Leandro**
- Información accesible sobre medidas de seguridad en las instalaciones del centro**



Mayo20:

- Entrega de docs. a familias “Medidas de protección e higiene”
- Colocación de Carteles en Lectura Fácil en el Centro

# EJE 1. PERSONAS CON DISCAPACIDAD:

Ejecutado: 10 de 10 acciones → 100%



## 3. FACILITAR EL CONTACTO CON OTROS COMPAÑEROS

Mantenimiento de Tutorías de seguimiento y evolución por medios telemáticos: **Tutorías semanales 100% usuarios**

Facilitamos el contacto con otros compañeros a través de llamadas telefónicas o video-llamadas





# EJE 1. PERSONAS CON DISCAPACIDAD:

Ejecutado: 10 de 10 acciones → 100%



## 4. CONTINUIDAD DE OBJETIVOS, TALLERES ONLINE, CONTACTO PERSONAL INDIVIDUALIZADO

- ❑ **Marz-may20:** Adaptación de servicios en modalidad on-line: Realización de talleres y atención personalizada por vía telemática (ZOOM , whatsapp,..); paseos terapéuticos y visitas domiciliarias para cubrir las necesidades del **100% usuarios**



- ❑ Seguimiento de Objetivos, y realización de evaluaciones e informes: **100% usuarios de Att. Temprana y Apoyo Psicopedagógico**
- ❑ Realización PAP, evaluaciones e informe : **100% usuarios C.Dia**

## EJE 1. PERSONAS CON DISCAPACIDAD:

Ejecutado: 10 de 10 acciones → 100%



### 5. APOYAR A LAS PCDI EN SITUACIONES PROVOCADAS POR LA CRISIS SANITARIA



Se ha intervenido en las siguientes situaciones:

- **Dificultades de comportamiento:** Seguimiento y apoyo desde la asociación, paseos terapéuticos, visitas domiciliarias, contacto on-line
- **Contagios y contactos estrechos:** Seguimiento de protocolos establecidos y apoyo desde la asociación en los casos surgidos
- **Bajas laborales y ERTE's:** Seguimiento y apoyo desde la asociación a las pcdi en esta situación

# EJE 1. PERSONAS CON DISCAPACIDAD:

Ejecutado: 10 de 10 acciones → 100%



## 6. ATENDER A SITUACIONES COMPLEJAS SOBREVENIDAS POR LA SITUACIÓN DE CONFINAMIENTO Y AISLAMIENTO

- Paseos terapéuticos: 31pcdi
- Apoyo personalizado: 100% pcidi

### Centro de Día Paseos Terapéuticos



Acompañamos en paseos terapéuticos cuando la familia no puede acompañar, y recuerda, #NoEsCaprichoEsNecesidad

IMAS Instituto murciano de acción social



#AsidoCartagenaSigueContigo



RESPIRAR, ENCONTRARSE, COMPARTIR  
Paseos terapéuticos en tiempos de Covid 19 para afrontar la situación con mayor bienestar ante un contexto difícil, gracias al IRPF autonómico e IMAS.



IMAS Instituto murciano de acción social



# EJE 1. PERSONAS CON DISCAPACIDAD:

Ejecutado: 10 de 10 acciones → 100%



## 7. ALTERNATIVAS ANTE LA VUELTA A LA ATENCION PRESENCIAL

- ❑ **May-dic20:** Elección de modalidad de servicio: presencial – mixta – on/line, según necesidades para el **100% usuarios**



## Centro San Leandro Atención Temprana

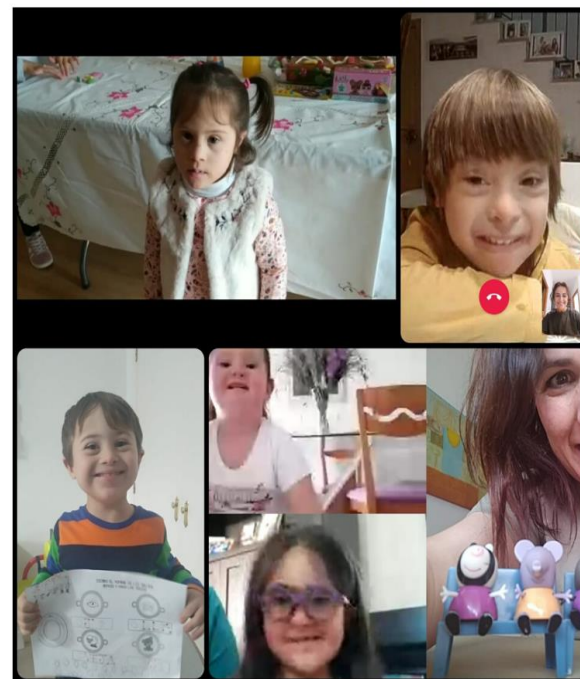

¡¡Bravo por las familias que están haciendo de esta situación una aventura!!  
Acompañarnos y encontramos forma parte de ella...

# EJE 1. PERSONAS CON DISCAPACIDAD:

Ejecutado: 10 de 10 acciones → 100%

## 8. SEGUIMIENTO DE LAS PCDI EN EMPRESAS

Intervenciones preparadoras laborales en empresas:

- Programa ECA: 7pcdi - 438 intervenciones
- Programa IRPF: 6 pcdi - 353 intervenciones
- Programa ENAIRE: 13pcdi



IRPF

ENAIRE





# EJE 1. PERSONAS CON DISCAPACIDAD:

Ejecutado: 10 de 10 acciones → 100%



## 8. SEGUIMIENTO DE LAS PCDI EN COLEGIOS

PCDI en Colegios: **9niños en Escuela Infantil + 8 niños en CEIP**

- ❖ Intervenciones semanales profesional en aula con el niñ@: **1niñ@**
- ❖ Intervenciones semanales (adaptación nuevo colegio) profesional en aula con niñ@, profesor, compañer@s: **1niña**
- ❖ Seguimientos mensuales profesional con profesor (pautas): **15niñ@s**



# EJE 1. PERSONAS CON DISCAPACIDAD:

Ejecutado: 10 de 10 acciones → 100%



## 9. VISIBILIZAR LA ACTIVIDAD Y CONTRIBUCION DE LAS PCDI a través de las REDES SOCIALES y entre las propias familias y pcdi

### Participación de pcdi en talleres desarrollados por Plena Inclusión:

- Pensamiento libre **6pcdi**
- Emociones y salud mental **10pcdi**
- Validación de textos en lectura fácil **3pcdi**
- Red Mujer **8pcdi**
- Mini-Encuentros Autogestores **2grupos – 21pcdi**
- Envejecimiento activo **4pcdi**
- Bienestar emocional **7pcdi**
- Curso Líderes **2pcdi**
- Buen desempeño laboral **13pcdi-SIL**
- Ética **3pcdi**



*Sentirnos Bien*  
Taller de emociones y salud mental



# EJE 1. PERSONAS CON DISCAPACIDAD:

Ejecutado: 10 de 10 acciones → 100%



## 9. VISIBILIZAR LA ACTIVIDAD Y CONTRIBUCION DE LAS PCDI a través de las REDES SOCIALES y entre las propias familias y pcdi

Participación de pcdi en talleres y actividades desarrollados:

- Autogestores 2 grupos-21 pcdi
- Asamblea 8 pcdi

### Autogestores en marcha

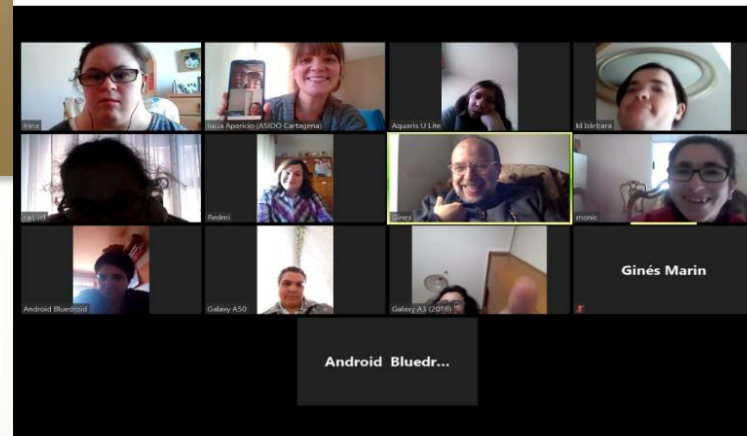

Reunión de autogestores online - 21 de abril por la tarde



#AsidoCartagenaSigueAquí



Plena inclusión Murcia  
28 de julio de 2020 · 🌐

Todos y todas debemos estar concienciados para no salir de casa sin mascarilla. Desde [Asido Cartagena](#) las personas con [#discapacidadintelectual](#) nos lo recuerdan con ella puesta. [#MiResponsabilidadCuenta](#)



👍❤️ 28

17 veces compartida

Participación en la campaña de Plena Inclusión #MiResponsabilidadCuenta



# EJE 1. PERSONAS CON DISCAPACIDAD:

Ejecutado: 10 de 10 acciones → 100%



## 9. VISIBILIZAR LA ACTIVIDAD Y CONTRIBUCION DE LAS PCDI a través de las REDES SOCIALES y entre las propias familias y pcdi

Participación en Pilotajes de:

- Sexualidad 1 profesional
- Empleo Personalizado 3 profesionales / 2 pcdi

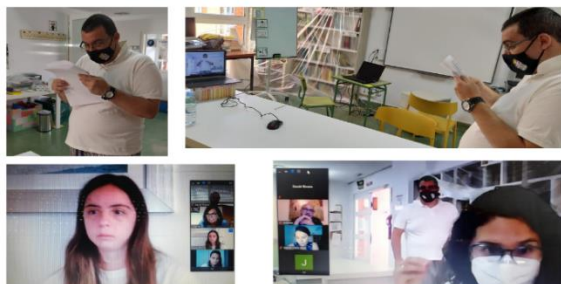

### Protagonistas en la Universidad del Mar

Alberto y Paula, de Asido Cartagena, participan en un curso de verano organizado por la UMU y la Fundación SOI Cartagena, entre otros.

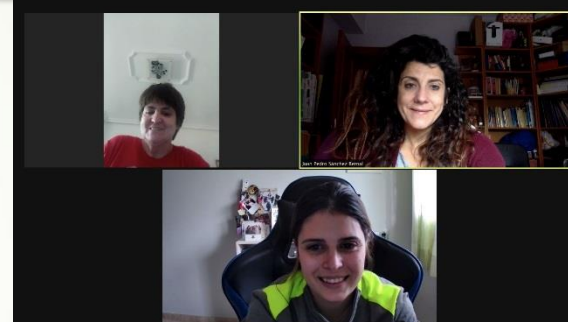

Viaje por el Empleo Personalizado



Participación en curso de verano  
Universidad del Mar: 1 profesional - 2 pcdi

# EJE 1. PERSONAS CON DISCAPACIDAD:

Ejecutado: 10 de 10 acciones → 100%



## 10. INFORMES A ADMINISTRACIONES Y ENTIDADES PARA DEFENDER LA FINANCIACION DE LOS PROYECTOS DESARROLLADOS

- ❖ Registros de seguimiento de la atención ofrecida a los usuarios y envío de informes mensuales al IMAS, según cada fase de desescalada y las medidas permitidas en cada momento.
- ❖ Cumplimentación de registros del ICC para Centro de Día atendiendo a la modalidad de atención: presencial, mixta o telemática
- ❖ Instalación del ICC para el Servicio de Atención Temprana y alta de usuarios y profesionales.

## Coordinación General Los profesionales, conectados

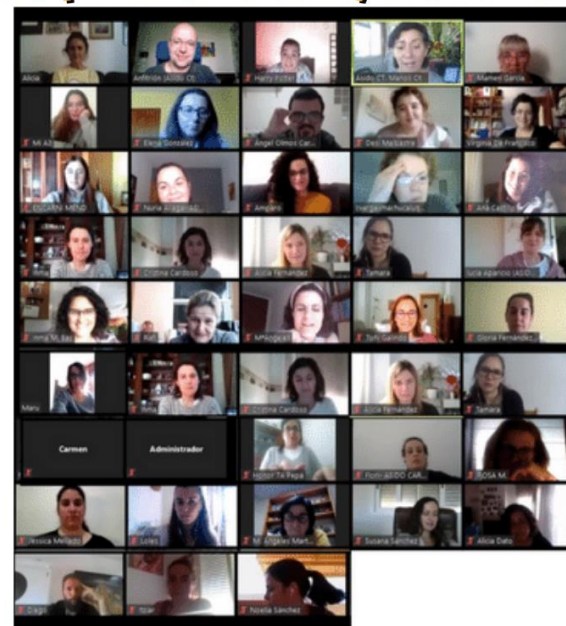

Teletrabajar requiere estar muy coordinados.  
Así están nuestros profesionales.



#AsidoCartagenaSigueContigo



# EJE 2: FAMILIAS



## EJE 2. FAMILIAS:

Ejecutado: 6 de 6 acciones → 100%



### 1. REALIZAR INTERVENCIONES EN LOS CASOS CON MAYORES NECESIDADES BÁSICAS, COORDINADO Y EN RED CON TODO EL SISTEMA ADMINISTRATIVO



- Se ha atendido a **8 familias** en situación de vulnerabilidad
- Se han realizado **580 intervenciones** desde el SAF (una gran mayoría relacionadas con ayudas y prestaciones)
- Se ha trabajado en red sobre todo con Servicios Sociales y entidades afines

## EJE 2. FAMILIAS:

Ejecutado: 6 de 6 acciones → 100%



### 2. DAR APOYO EMOCIONAL ANTE LA SITUACIÓN DE CONFINAMIENTO Y VALORAR LAS NECESIDADES QUE PUEDAN PLANTEARSE EN LAS FAMILIAS



Ayuntamiento  
Cartagena

www.cartagena.es

## FORMACIÓN DOWN ESPAÑA: SÍNDROME DE DOWN Y COVID-19

- Síndrome de Down y Coronavirus. 27 de Marzo
- Guía de Actuación para personas con condiciones de salud crónicas y personas mayores en situación de confinamiento Estado de alarma por COVID-19. 4 de Abril
- Encuesta de T21RS sobre Covid-19 y Síndrome de Down. Informe de Mayo
- Estudio Internacional Relación entre Covid-19 y Síndrome de Down. 20 de Junio
- Estudio ENE-COVID. Informe final. 6 Julio
- Enfrenta el coronavirus con ciencia. 11 Noviembre



Estudio internacional sobre COVID-síndrome de Down  
Trisomy 21 Research Society

Prof. Jesús Flórez  
Catedrático de Farmacología  
Presidente, Fundación Iberoamericana Down21  
Miembro honorario de la Trisomy 21 Research Society

CONFERENCIAS DOWN

Conversaciones sobre  
**Síndrome de Down y Coronavirus**

**NUEVA FECHA** Viernes 27 de marzo de 2020 • 19:00 a 20:00 h.  
Aforo máximo: 500 personas

accede gratis a la videoconferencia en  
<https://zoom.us/j/164019888>  
ID de la reunión: 164019888

Dr. José María Borrel  
Asesor médico de Down España

Estudio Internacional del Impacto del Covid-19 en el síndrome de Down

**COVID-19 en adultos con síndrome de Down: la experiencia española**

Diego Real de Asúa MD, PhD  
Unidad de atención a adultos con síndrome de Down  
Servicio de Medicina Interna  
Hospital Universitario de La Princesa, Madrid



# EJE 2. FAMILIAS:

Ejecutado: 6 de 6 acciones → 100%



## 2. DAR APOYO EMOCIONAL ANTE LA SITUACIÓN DE CONFINAMIENTO Y VALORAR LAS NECESIDADES QUE PUEDAN PLANTEARSE EN LAS FAMILIAS



### □ FORMACIÓN PLENA INCLUSIÓN: A TRAVÉS DE LA APLICACIÓN YAPP

- Conferencias, cursos, sesiones con expertos



#### Frente al aislamiento

### Nos conectamos

¡Descarga la aplicación!

- Notificaciones.
- Documentos y materiales.
- Foros.



### PÍLDORAS ONLINE ATENCIÓN TEMPRANA

Jueves 25 de febrero de 2021  
13:30h a 14:00h



Cómo aprenden los niños.  
Implicaciones para la práctica en  
Atención Temprana

Juan López Luro  
Pediatra del Desarrollo. Servicio de Pediatría del  
Hospital Castro Rendón de Neuquén,  
Argentina

Conéctate por Facebook  
[facebook.com/plena.inclusion](https://www.facebook.com/plena.inclusion)

Conéctate por Zoom  
<https://us02web.zoom.us/j/89180786078>



### Respuestas frente al COVID-19

Ciclo formativo para mejorar nuestras competencias en la gestión del impacto de la COVID-19

#### Sesión 2. BIENESTAR EMOCIONAL

### Diana Cabezas

Gorabide (FEVAS Plena inclusión Euskadi)



Viernes 12 febrero. 12:00 a 14:00 horas

[www.plena.inclusion.org](http://www.plena.inclusion.org)

## EJE 2. FAMILIAS:

Ejecutado: 6 de 6 acciones → 100%



Ayuntamiento  
**Cartagena**

[www.cartagena.es](http://www.cartagena.es)

### 3. INFORMAR Y APOYAR A LAS FAMILIAS ANTE DIFICULTADES QUE PUEDAN SURGIR DERIVADAS DE ESTE PERIODO

- **13 FAMILIAS** con 26 sesiones individuales de apoyo emocional individual
- Realización de **PASEOS TERAPÉUTICOS** para contrarrestar el aislamiento en casa, tanto en periodo de cuarentena, como posteriormente.





## EJE 2. FAMILIAS:

Ejecutado: 6 de 6 acciones → 100%



### 4. APOYO EMOCIONAL A FAMILIAS VULNERABLES



- **21 contactos iniciales con NUEVAS FAMILIAS:**
  - **13 familias de Atención Temprana**
    - **6 con niñ@s con Síndrome de Down**
    - **7 con niños con otras patologías**
  - **5 familias de Formación**
  - **3 familias de Centro de Día**



- **5 ACOGIDAS PADRE A PADRE**
- **7 FAMILIAS CON RESPIRO FAMILIAR**

# EJE 2. FAMILIAS:

Ejecutado: 6 de 6 acciones → 100%



## 5. POTENCIAR EL APOYO EMOCIONAL ENTRE FAMILIAS:

- Grupo de Bebes. **6 FAMILIAS. 2 sesiones presenciales**
- Creación de un grupo de Whatsapp para familias nuevas con **19 PARTICIPANTES**
- Grupo de Abuelos. **8 abuelos. 1 sesión presencial**



www.cartagena.es



Bankia

en-acción  
la fuerza social de Bankia



Grupo de apoyo emocional, padres de bebés con síndrome de Down de Asido Cartagena

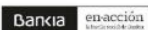

#ASIDOCARTAGENA #SAFASIDO #MEJORJUNTOS #BEBÉS #ATENCIÓNTEMPRANA

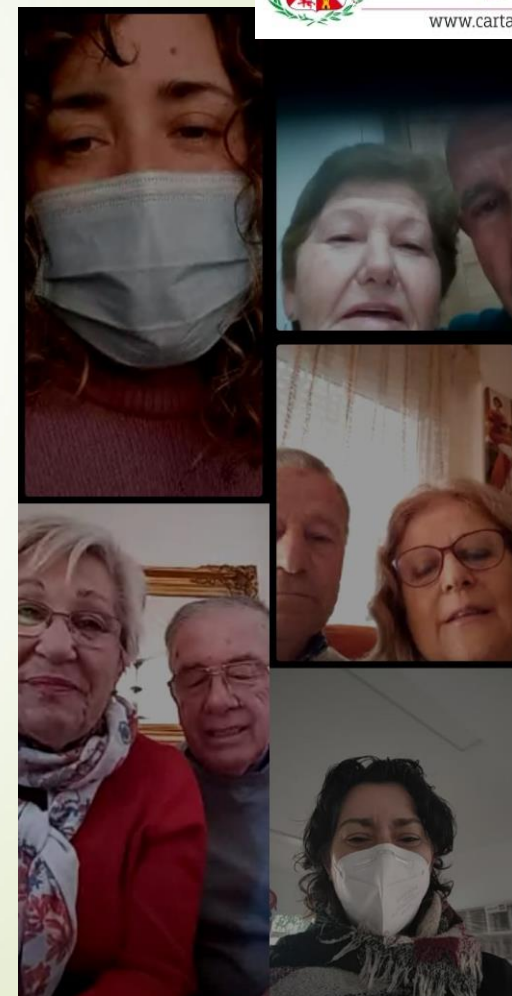

SHOT ON REDMI 7  
AI DUAL CAMERA

2020/2/22 14:19

## EJE 2. FAMILIAS:

Ejecutado: 6 de 6 acciones → 100%



### 5. POTENCIAR EL APOYO EMOCIONAL ENTRE FAMILIAS



- Grupo de Hermanos. **2 hermanas** participan en 5 ciclos de Plena Inclusión
- **FORMACIÓN FAMILIAR A FAMILIAR: 4 FAMILIAS**  
2 sesiones: 25 abril y 9 octubre

online ciclo de encuentros de hermanas/os y cuñadas/os de personas con discapacidad intelectual

### ENTRE HERMANOS 2020

**Modificación de la capacidad jurídica**  
Jueves 24 de septiembre  
<https://zoom.us/j/96889795269>

**Herencias y testamentos**  
Jueves 22 de octubre  
<https://zoom.us/j/95023766637>

**Fiscalidad y discapacidad**  
Jueves 19 de noviembre  
<https://zoom.us/j/94441095113>

**¿Sabes todo lo que hacen las asociaciones?**  
Jueves 10 de diciembre  
<https://zoom.us/j/93884100328>

de 19:00 a 20:00 h

**ABIERTO**  
Acceso libre y gratuito





# EJE 2. FAMILIAS:

Ejecutado: 6 de 6 acciones → 100%



## 6. ESTABLECER SISTEMAS TELEMÁTICOS PARA CONTINUAR CON LA DINÁMICA ASOCIATIVA (JUNTAS DIRECTIVAS, COMISIÓN PERMANENTE, ASAMBLEA DE SOCIOS...)

- ASAMBLEA DE SOCIOS. SEPTIEMBRE 2020



Reproductor de Windows Media

Archivo Ver Reproducir Herramientas Ayuda

Favor alejar esta ventana de la...

| AL GASTOS   |           | IMPORTE |  | AL INGRESOS  |  | IMPORTE   |  |
|---|-----------|---------|--|--|--|-----------|--|
| A.1) Gastos de personal   |           |         |  | B.1) Ingresos por ventas   |  |           |  |
| Salarios de los trabajadores  | 780.777   |         |  | El dinero de vender productos de los talleres (strand,             |  | 4.500     |  |
| Seguridad Social que Asocio Cartagena tiene que pagar por los                         | 322.749   |         |  | El dinero que los socios de Asocio Cartagena pagan como cuotas     |  | 109.743   |  |
|   |           |         |  | por las actividades de ocio, juveniles,                            |  | 3.800     |  |
| A.2) Trabajos realizados por otras empresas para Asocio                               |           |         |  | El dinero que Asocio Cartagena consigue por las cuotas que         |  | 307.056   |  |
| Empresas que han realizado trabajos para Asocio Cartagena como                        | 22.000    |         |  | pagamos los socios protectores                                     |  | 18.700    |  |
| auditorías para las cuentas, para calidad, donde hacen las reuniones                  |           |         |  | El dinero que Asocio Cartagena consigue por subvenciones           |  |           |  |
| de los trabajadores y otros   |           |         |  | (IMSE, Ayuntamiento, Caixa, Enagás, Conselleria Educación,         |  |           |  |
| A.3) Otros gastos   |           |         |  | Empresas con Apoyo, Caja Murcia                                    |  |           |  |
| El dinero que Asocio Cartagena se gasta en el transporte para a talleres, actividades | 165.583   |         |  | El dinero que Asocio Cartagena recibe de donaciones de             |  |           |  |
| que se realiza, salidas de excursión, actividades deportivas, profesorado de          |           |         |  | empresas y otras entidades, talleres, actividades, regalos, Campus |  |           |  |
| comercial de agua, talleres, colaboradores, seguros, gastos de los talleres y         |           |         |  | Carreteras y la Marina y todo lo que necesitamos para conseguir    |  |           |  |
| estas cosas   |           |         |  | B.3) Otros Ingresos  |  |           |  |
| El dinero que Asocio Cartagena paga por tributos por tener la                         | 388       |         |  | El dinero que Asocio Cartagena recibe por intereses de los         |  | 6.000     |  |
| Aurigneta y el resto  |           |         |  | bancos   |  |           |  |
| El dinero que Asocio Cartagena envía a las federaciones por                           | 12.501    |         |  | B.4) Subvenciones transferidas al resultado del ejercicio          |  |           |  |
| subvenciones para realizar programas  |           |         |  | El valor de subvenciones recibidas en años anteriores para         |  | 33.500    |  |
| El valor anual que corresponde a la cesión del pino                                   | 6.000     |         |  | comprar maquinaria y construir centros                             |  |           |  |
| A.4) Amortización del inmovilizado  |           |         |  |  |  |           |  |
| El valor que perdieron los bienes que Asocio tiene por el paso del tiempo             | 36.000    |         |  |  |  |           |  |
| TOTAL GASTOS  | 1.196.395 |         |  | TOTAL INGRESOS   |  | 1.144.300 |  |
|   |           |         |  | DIFERENCIA NEGATIVA  |  | 52.095    |  |

PRESUPUESTO AÑO 2020

## EJE 2. FAMILIAS:

Ejecutado: 6 de 6 acciones → 100%



### 6. ESTABLECER SISTEMAS TELEMÁTICOS PARA CONTINUAR CON LA DINÁMICA ASOCIATIVA (JUNTAS DIRECTIVAS, COMISIÓN PERMANENTE, ASAMBLEA DE SOCIOS...)

- JUNTA DIRECTIVA DE ASIDO CARTAGENA

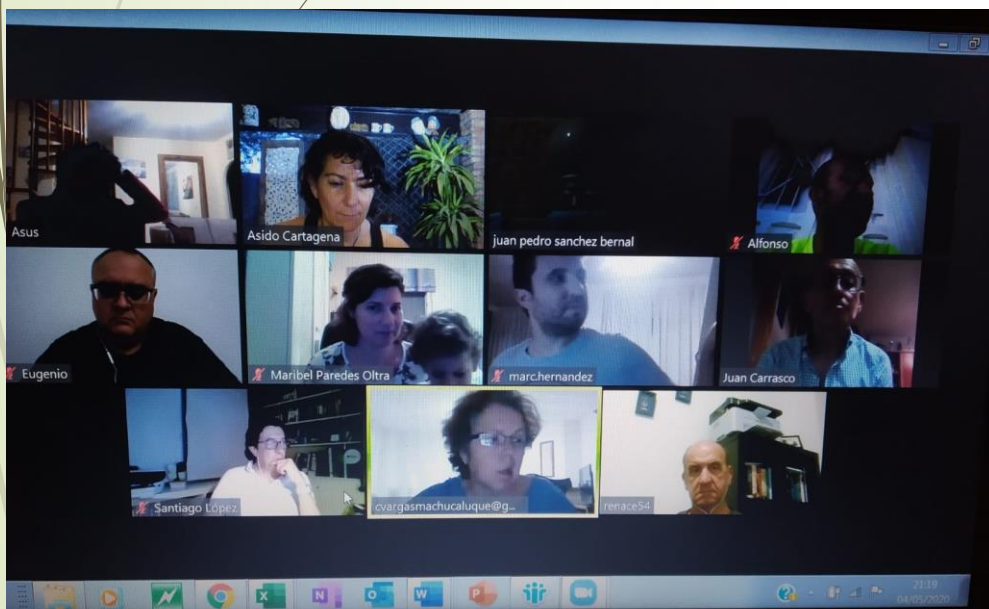

#### AL HABLA CON LA JUNTA DIRECTIVA DE ASIDO CARTAGENA



Vicky y Esther entrevistan online a Alfonso y Maribel sobre la participación de las personas con discapacidad intelectual en la asociación, y participan en un curso de formación de Líderes que se desarrolla en la Región de Murcia gracias a Plena inclusión.



# EJE 2. FAMILIAS:

Ejecutado: 6 de 6 acciones → 100%



## 6. ESTABLECER SISTEMAS TELEMÁTICOS PARA CONTINUAR CON LA DINÁMICA ASOCIATIVA (JUNTAS DIRECTIVAS, COMISIÓN PERMANENTE, ASAMBLEA DE SOCIOS...)

PARTICIPACIÓN EN FOROS DE PLENA INCLUSIÓN



**Plena inclusión Región de Murcia**

**Círculo de Conversación: 'Identidad y nuestro papel en el mundo'**  
Directoras, directores, presidentes y presidentas de nuestras asociaciones en la Región participan en el diseño del futuro de la confederación Plena inclusión

**Preguntas**

- 1. ¿Cómo Plena inclusión trabaja en su ámbito de acción a nivel autonómico?
- 2. ¿Qué retos y oportunidades tiene el ámbito de acción de Plena inclusión en la Región de Murcia?
- 3. ¿Qué retos y oportunidades tiene el ámbito de acción de Plena inclusión en la transformación de un mundo digital y tecnológico?
- 4. ¿Qué retos y oportunidades tiene el ámbito de acción de Plena inclusión en el ámbito de la accesibilidad y en las plataformas en las que trabajamos?
- 5. ¿Qué retos y oportunidades tiene el ámbito de acción de Plena inclusión en el ámbito de la accesibilidad y en las plataformas en las que trabajamos?
- 6. ¿Qué retos y oportunidades tiene el ámbito de acción de Plena inclusión en el ámbito de la accesibilidad y en las plataformas en las que trabajamos?
- 7. ¿Qué retos y oportunidades tiene el ámbito de acción de Plena inclusión en el ámbito de la accesibilidad y en las plataformas en las que trabajamos?

Aportación al Plan Estratégico

**vivircon**  
CONFIANZA. CONTROL. CONEXIONES. CONTRIBUCIÓN

**Reunión a distancia de la Junta Directiva de Plena inclusión Región de Murcia**



## EJE 2. FAMILIAS:

Ejecutado: 6 de 6 acciones → 100%



### ACTIVIDADES DIRIGIDAS A DINAMIZAR Y POSICIONAR A LA ASOCIACIÓN



CONCURSO ESCOLAR  
DÍA DEL SÍNDROME DE DOWN:

**11 COLEGIOS**

**1217 TRABAJOS PRESENTADOS**

COLEGIOS GANADORES:

- San Juan Bosco
- Virgen del Carmen
- Narval
- Mare Nostrum



# EJE 2. FAMILIAS:

Ejecutado: 6 de 6 acciones → 100%



## ACTIVIDADES DIRIGIDAS A DINAMIZAR Y POSICIONAR A LA ASOCIACIÓN



- El Grito de Asido.

**El Grito de Asido**  
Edición Especial 2020  
Octubre - noviembre

### El Grito en la calle

Grita por la Inclusión Educativa con una foto  
#InclusiónEducativa #ElGritoDeAsidoEt

#### 1.- LOCALIZA NUESTRO PHOTOCALL

En la puerta de nuestro centro, en la Avenida Génova, 7, hemos puesto un photocall de lonas, de 80cms x 300cms que hemos pintado con spray y ceras blandas (técnica mixta) que hemos pintado en el Centro de Día.

En ella hemos recreado el fondo del cuadro "El Grito" de Munch, pero sin el protagonista.

Buscamos que seas tú.

#### 2.- COGE TU MÓVIL Y HAZTE UNA FOTO EN NUESTRO PHOTOCALL

Recuerda el grito del cuadro. Trata de imitarlo o de crearlo como quieras.

Hazte una foto delante de nuestro photocall.

Puede salir una o varias personas. No te olvides de decirnos quién eres.

#### 3.- MÁNDANOS TU FOTO GRITANDO

Puedes mandarnos tu foto de varias formas diferentes:

- Por correo electrónico: [co@asidocartagena.org](mailto:co@asidocartagena.org)
- Por WhatsApp: 636215862

#### 4.- NOSOTROS PUBLICAMOS TU FOTO EN REDES SOCIALES

Una vez que nos la mandes, publicaremos tu foto en nuestras redes sociales (Facebook, Twitter, Instagram y LinkedIn)



**El Grito de Asido**  
Edición Especial 2020  
Octubre - noviembre

Nuestros dispuestos Colaboradores en El Grito de Asido.

¡¡ GRACIAS !!



# EJE 2. FAMILIAS:

Ejecutado: 6 de 6 acciones → 100%



## ACTIVIDADES DIRIGIDAS A DINAMIZAR Y POSICIONAR A LA ASOCIACIÓN



Ayuntamiento  
Cartagena

www.cartagena.es

CALENDARIO SOLIDARIO PARA 2021 REALIZADO CON LOS MEDIOS DE COMUNICACIÓN DE CARTAGENA.  
Presentado el 4 de Diciembre de 2020

### Calendario Solidario 2021



GRACIAS A GASPAR ZAMORA



# EJE 3: SERVICIOS



## EJE 3. SERVICIOS:

Ejecutado: 14 de 14 acciones → 100%



### 1. PROPORCIONAR SERVICIOS Y RECURSOS AJUSTADOS A LAS NECESIDADES

#### ATENCIÓN TEMPRANA:

- Atención a **25** niñ@s y sus familias
- Atención telemática y teleintervención en el periodo de confinamiento
- Atención presencial desde el inicio de la desescalada





# EJE 3. SERVICIOS:

Ejecutado: 14 de 14 acciones → 100%



## 1. PROPORCIONAR SERVICIOS Y RECURSOS AJUSTADOS A LAS NECESIDADES



Región de Murcia  
Consejería de Educación,  
Universidades y Empleo

### ETAPA ESCOLAR:

- Atención a **23 niñ@s**
- Programas Individuales de trabajo, objetivos consensuados con la familia, evaluación final de curso entregadas a familias y centro escolar: **100% niñ@s**
- **Atención telemática y teleintervención en periodo de confinamiento.**
- **Atención presencial y mixta desde el primer momento de la desescalada con todas las medidas de seguridad**





# EJE 3. SERVICIOS:

Ejecutado: 14 de 14 acciones → 100%



## 1. PROPORCIONAR SERVICIOS Y RECURSOS AJUSTADOS A LAS NECESIDADES

### ETAPA ESCOLAR:

- Intervención Área Social: **5 Grupos** (sept.-dic20)
- Intervención en el Aula en 1 caso y Seguidores Escolares en el 100% de los usuarios
- Coordinaciones: Semanal equipo; Semanal Coord-dir; Trimestral Equipo-familia



  
FUNDACIÓN  
CAJAMURCIA

 **Bankia**   
la escuela social de España

# EJE 3. SERVICIOS:

Ejecutado: 14 de 14 acciones → 100%



## 1. PROPORCIONAR SERVICIOS Y RECURSOS AJUSTADOS A LAS NECESIDADES

### FORMACION PROFESIONAL

- 1º Curso "SERVICIOS AUXILIARES DE ALMACEN". 9 pcdi



Región de Murcia  
Consejería de Educación,  
Universidades y Empleo

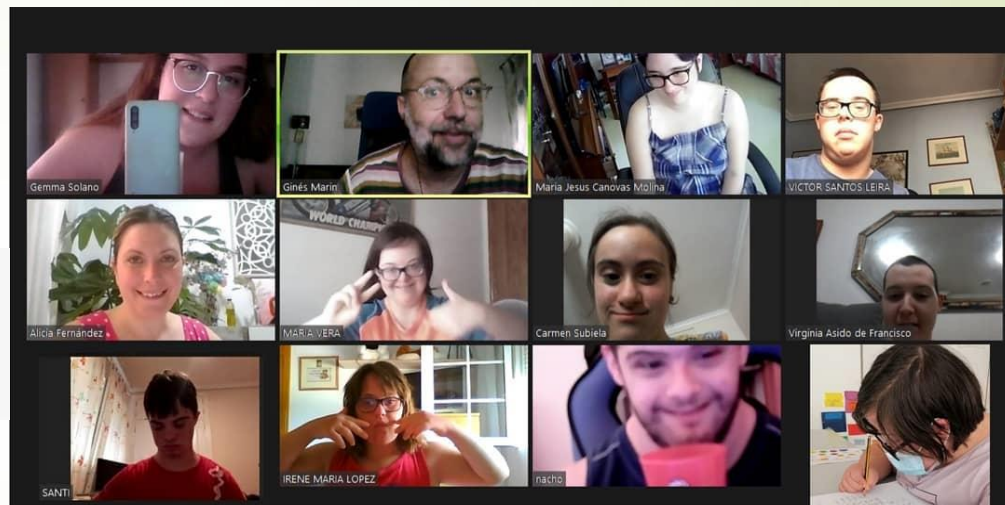

**RETOS, ZOOMS Y MUCHAS GANAS  
DE APRENDER Y COMPARTIR**

Programa Formativo Profesional Especial  
Perfil: Servicios Auxiliares de Almacén





## EJE 3. SERVICIOS:

Ejecutado: 14 de 14 acciones → 100%



### 1. PROPORCIONAR SERVICIOS Y RECURSOS AJUSTADOS A LAS NECESIDADES

**CENTRO DE DIA:** 59 usuarios

**Informática:** ene-marz21usu

**Biblioteca y Comunicación:** ene-mar37usu; marz-jul59usu; sep-dic54usu

**Constitución:** ene-mar13usu

**Tareas de apoyo:** ene-mar47usu

**Conoce tu ciudad:** ene-mar41usu; mar-jul59usu; sep-dic27usu

**Taller de Arte y taller de Papel:** ene-mar49usu; mar-jul59usu; sep-dic54usu



**IMAS** instituto murciano de acción social





# EJE 3. SERVICIOS:

Ejecutado: 14 de 14 acciones → 100%



## 1. PROPORCIONAR SERVICIOS Y RECURSOS AJUSTADOS A LAS NECESIDADES

**CENTRO DE DIA: 59usu**

**Dibujo: 24usu**

**Autonomía: 15usu**

**Transporte alternativo: 22usu**

**Piscina: ene-mar7usu**

**Comedor: ene-mar58usu**

**Deporte futbol: ene-mar17usu**

**Calculo: ene-mar10usu**

**Entrena tu mente: ene-mar13usu; jun-jul9usu**

**Asamblea: ene-mar8usu**

**Inglés: mar-jun33usu**

**Cocina: mar-jul19usu; sep-dic23usu**



**IMAs** instituto murciano de acción social

### Centro de Día Zoombado

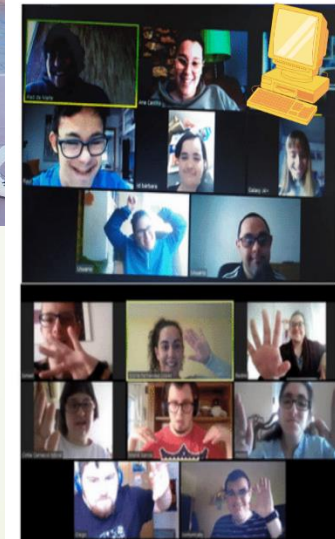

**Taller de Biblioteca y Comunicación**

**Recomenzamos el taller por las mañanas a través de Zoom**

### Centro de Día Zoombado Taller de Inglés



**Recomenzamos el taller por las mañanas a través de Zoom**

**IMAs** instituto murciano de acción social



**#AsidoCartagena.SigueContigo**

**IMAs** instituto murciano de acción social



**#AsidoCartagena.SigueContigo**

# EJE 3. SERVICIOS:

Ejecutado: 14 de 14 acciones → 100%



## 1. PROPORCIONAR SERVICIOS Y RECURSOS AJUSTADOS A LAS NECESIDADES

### SERVICIO DE INSERCIÓN LABORAL

20 Convenios con Empresas  
Participan 36 pcdi en total

**ECA:** 25 participantes; 7 nuevos contratos para 7 pcdi; 6 Renovaciones; 1 contrato indefinido; 12 pcdi en prácticas

**IRPF:** 6 participantes; 5 pcdi seguimiento empleo indefinido

**ENAIRE:** 13 participantes; 6 pcdi seguimiento laboral.

**Profesionales:** 1 orientadora; 2 preparadoras laborales

SIL (Servicio de Inserción Laboral)  
de Asido Cartagena  
Mari Carmen consigue un contrato indefinido



Mari Carmen comunica a sus compañeros que ha conseguido un contrato indefinido en Eurofirms



SIL (Servicio de Inserción Laboral)  
de Asido Cartagena

28/04/20 - Los trabajadores del SIL se reúnen



Retomamos contacto a través de Zoom para cambiar impresiones sobre este periodo excepcional.

**ENAIRE**

**IRPF**



Región de Murcia  
Consejería de Mujer, Igualdad,  
LGTBI, Familias y Política Social

Dirección General de Servicios Sociales  
y Relaciones con el Tercer Sector



#AsidoCartagenaSigueContigo



# EJE 3. SERVICIOS:

Ejecutado: 14 de 14 acciones → 100%



## 1. PROPORCIONAR SERVICIOS Y RECURSOS AJUSTADOS A LAS NECESIDADES



**IMAS** instituto murciano de acción social

### VIVIENDA DE APRENDIZAJE:

Participan **33 pcdi**:

**13 pcdi presencial** en vivienda: 3 grupos pernocta; 1 grupo diurno

**11 pcdi paseos** por el entorno

**39 pcdi virtual** (zoom cocina, charlando con mis compañeros de piso, pequeños grupos afines)

**5 profesionales** contratados

**Reuniones con familias** continuas y fluidas, comunicación on-line por pandemia

**Reuniones de coordinación**

**profesionales** todos los miércoles de 9:00-10:30. Ampliación de nº de reuniones por cambio de metodología por pandemia



Programa  
**"Quiero vivir mi propia vida"**

Los participantes del programa en la vivienda de aprendizaje se reencuentran por videollamadas.





# EJE 3. SERVICIOS:

Ejecutado: 14 de 14 acciones → 100%



## 1. PROPORCIONAR SERVICIOS Y RECURSOS AJUSTADOS A LAS NECESIDADES

### SERVICIO DE OCIO INCLUSIVO (SOI):

84 pcdi inscritas, **31 de ASIDO CT**

432 salidas por el entorno próximo

5 viajes verano

8 turnos casas rurales

Programas:

- **Grupo de amigos**, salidas de ocio para **92 personas**. Normalidad-5 grupos; durante el periodo COVID-20 grupos
- **Atención Personalizada**: Seguimiento telefónico
- **Alternativas On-Line**; 71 encuentros fin de semana (12pcdi); 85 “ZOOM con el SOI no me aburro” (35pcdi); Campaña “yo me quedo en casa” 55 videos



# EJE 3. SERVICIOS:

Ejecutado: 14 de 15 acciones → 100%



## 1. PROPORCIONAR SERVICIOS Y RECURSOS AJUSTADOS A LAS NECESIDADES

### Participación en programas Plena Inclusión:

- ❖ Red de Envejecimiento
- ❖ Red Salud Mental
- ❖ Ciudadanía Activa



### Red de Salud Mental

Organizamos las actividades para promover el bienestar en los adultos con discapacidad intelectual y del desarrollo



Programa de Salud Mental



### Red de Envejecimiento

Preparamos las actividades de este año para mejorar la calidad de vida de los mayores con discapacidad intelectual



Programa de Apoyo al Envejecimiento Activo



Ciudadanía Activa: Promovemos la participación de las personas con discapacidad intelectual en la vida pública y política



Programa de Ciudadanía Activa



¡Más participación!  
La Convención de Naciones Unidas sobre los Derechos de las personas con discapacidad dice que tienen derecho a la participación en la vida política y pública. Esto quiere decir que como ciudadanas de pleno derecho, estas personas también pueden elegir a sus gobernantes y ser elegidos por otros como representantes públicos. Además, (y deben) participar en organizaciones y asociaciones, partidos políticos, sindicatos, etc. En la segunda reunión de esta mañana en la federación, las responsables del programa de Ciudadanía Activa preparan actividades para este año para avanzar en esta dirección.  
#Inclusión #discapacidad #discapacidadintelectual #derechos — con Astus (Asociación Tutelar de la Persona con Discapacidad), Asido Cartagena, APCOM, Consejería de Mujer, Igualdad, LGTBI, Familias y Política Social, Astrapace e Intedis Integración Discapacidad.

A APCOM, Emilio G. Oltra y 2 personas más les gusta esto.

Más relevantes →

Se ha compartido 5 veces

1 comentario



## EJE 3. SERVICIOS:

Ejecutado: 14 de 14 acciones → 100%



## 2. ATENDER Y APLICAR LOS REQUERIMIENTOS DE LAS AUTORIDADES ANTE LA PANDEMIA

- **Formación e información a profesionales**
- **Formación e información a familias y usuarios** (lectura fácil)
- **Certificados de desplazamiento** para profesionales durante confinamiento
- **Planes de Atención Personalizados** para usuarios
- **Medidas de seguridad en aulas y despachos:** control de aforo y distancia de 1,5mt
- **Registro de temperatura** entrada y salida
- Modalidad de servicio a elegir: **On-line / presencial**
- **Adquisición de EPI's e inventario** (mascarillas, guantes, batas,...)
- **Adquisición de material de protección** (alfombrillas desinfectantes, gel Hidroalcohólico, papeleras pedal,...)
- Diferentes **vías de entrada / salida** y señalización
- **Ventilación natural**
- Información de Casos y Contactos estrechos a la administración (**ICC**)
- Clasificación de **personal sensible**
- **Desinfección de espacios** en el centro





# EJE 3. SERVICIOS: Ejecutado: 14 de 14 acciones → 100%



## 3. REGISTRO DE ACCIONES REALIZADAS DURANTE LA PANDEMIA

- Registro Diario de tareas realizadas por cada profesional marzo a dic2020
- Registro de Llamadas a pcdi y familias realizadas
- Seguimiento semanal de Programación y Objetivos en Att. y Apoyo Psicopedagógico
- Actas de las reuniones de coordinación semanales
- Planificación Semanal
- Calendario semanal de actividades para cada pcdi del Centro de Día

| DIÁ / MES   | TAREAS REALIZADAS   | EVIDENCIAS                | OBSERVACIONES            | DIÁ / MES    | TAREAS REALIZADAS   | EVIDENCIAS                | OBSERVACIONES            |
|-------------|---|---------------------------|--------------------------|--------------|---|---------------------------|--------------------------|
| 1 mayo 2020 | FLETA   |                           |                          | 9 mayo 2020  | Realización de Cortes de Cabello (Hair & Beauty) y de manicure (Nails & Beauty) para el personal del Centro de Día. | Documentos con evidencias | 4hr (documentos y fotos) |
| 2 mayo 2020 | SALADO  |                           |                          | 10 mayo 2020 | Revisión de la Planificación de la Semana de los estudiantes.   | Documentos con evidencias | 4hr (documentos y fotos) |
| 3 mayo 2020 | DOMINGO   |                           |                          | 11 mayo 2020 | Revisión de la Planificación de la Semana de los estudiantes.   | Documentos con evidencias | 4hr (documentos y fotos) |
| 4 mayo 2020 | Revisión de Correos FU (Comunicación con las familias) y de las actividades de los estudiantes. | Documentos con evidencias | 4hr (documentos y fotos) | 13 mayo 2020 | Revisión de la Planificación de la Semana de los estudiantes.   | Documentos con evidencias | 4hr (documentos y fotos) |
| 5 mayo 2020 | Revisión de Correos FU (Comunicación con las familias) y de las actividades de los estudiantes. | Documentos con evidencias | 4hr (documentos y fotos) | 14 mayo 2020 | Revisión de la Planificación de la Semana de los estudiantes.   | Documentos con evidencias | 4hr (documentos y fotos) |
| 6 mayo 2020 | Revisión de Correos FU (Comunicación con las familias) y de las actividades de los estudiantes. | Documentos con evidencias | 4hr (documentos y fotos) |              |   |                           |                          |
| 7 mayo 2020 | Revisión de Correos FU (Comunicación con las familias) y de las actividades de los estudiantes. | Documentos con evidencias | 4hr (documentos y fotos) |              |   |                           |                          |

| ACTIVIDADES DEL MES DE SEPTIEMBRE  |  |  |  |  |
|--|--|--|--|--|
| LUNES 14 SEPT  | MARTES 15 SEPT   | MIERCOLES 16 SEPT  | VIERNES 18 SEPT  |  |
| <b>TRABAJAN</b><br>ESTRUC. DE LA COM. DE LOS CARREROS, ESTER. AUSTRAL, ESTER. NORTA, ESTER. SUR. | <b>TRABAJAN</b><br>ESTRUC. DE LA COM. DE LOS CARREROS, ESTER. AUSTRAL, ESTER. NORTA, ESTER. SUR. | <b>TRABAJAN</b><br>ESTRUC. DE LA COM. DE LOS CARREROS, ESTER. AUSTRAL, ESTER. NORTA, ESTER. SUR. | <b>TRABAJAN</b><br>ESTRUC. DE LA COM. DE LOS CARREROS, ESTER. AUSTRAL, ESTER. NORTA, ESTER. SUR. | <b>TRABAJAN</b><br>ESTRUC. DE LA COM. DE LOS CARREROS, ESTER. AUSTRAL, ESTER. NORTA, ESTER. SUR. |
| GRUPO 1 (MAYORES DE 16 AÑOS)<br>ID: 533 423 0018   | GRUPO 2 (MAYORES DE 16 AÑOS)<br>ID: 533 423 0018   | GRUPO 3 (MAYORES DE 16 AÑOS)<br>ID: 533 423 0018   | GRUPO 4 (MAYORES DE 16 AÑOS)<br>ID: 533 423 0018   | GRUPO 5 (MAYORES DE 16 AÑOS)<br>ID: 533 423 0018   |

|   |   |   |   |  |
|---|---|---|---|--|
| <b>GRUPO 1 (MAYORES DE 16 AÑOS)</b><br>ID: 533 423 0018 | <b>GRUPO 2 (MAYORES DE 16 AÑOS)</b><br>ID: 533 423 0018 | <b>GRUPO 3 (MAYORES DE 16 AÑOS)</b><br>ID: 533 423 0018 | <b>GRUPO 4 (MAYORES DE 16 AÑOS)</b><br>ID: 533 423 0018 | <b>GRUPO 5 (MAYORES DE 16 AÑOS)</b><br>ID: 533 423 0018  |
| <b>GRUPO 6 (MAYORES DE 16 AÑOS)</b><br>ID: 533 423 0018 | <b>GRUPO 7 (MAYORES DE 16 AÑOS)</b><br>ID: 533 423 0018 | <b>GRUPO 8 (MAYORES DE 16 AÑOS)</b><br>ID: 533 423 0018 | <b>GRUPO 9 (MAYORES DE 16 AÑOS)</b><br>ID: 533 423 0018 | <b>GRUPO 10 (MAYORES DE 16 AÑOS)</b><br>ID: 533 423 0018 |

| ANA BG | LUNES  | MARTES   | MIERCOLES   | JUEVES   | VIERNES   |
|--------|--|--|---|--|---|
|        | <b>TALLER DE ARTE Y PAPEL</b><br>A las 10 de la mañana<br>ID: 533 423 0018 | <b>PRESENCIAL ASIDO</b><br>DE 9.30 A 1.30<br>De 9.30 a 11 → Taller Mix<br>De 11.30 a 1.30 → Salidas a la comunidad | <b>PRESENCIAL ASIDO</b><br>DE 9.30 A 1.30<br>De 9.30 a 1.30 → Dibujo y encargos | <b>PRESENCIAL ASIDO</b><br>DE 9.0 A 1.30<br>De 9 a 12.30 → Prácticas en Asido<br>De 12.30 a 1.30 → Taller de expresión | <b>PRESENCIAL ASIDO</b><br>DE 9.30 A 1.30<br>De 9.30 a 1.30 → Biblioteca y comunicación |
|        | <b>TALLER DE INGLES</b><br>A las 12 de la mañana<br>ID: 373-977-3246       | <b>CHARLANDO CON MIS COMPAÑEROS</b>  |   |  |   |

## EJE 3. SERVICIOS:

Ejecutado: 14 de 14 acciones → 100%



## 4. PLANES DE CONTINGENCIA , DESESCALADA , PROTOCOLOS CONTAGIO

MEDIDAS PARA LA REACTIVACIÓN PRESENCIAL DE LOS SERVICIOS DE ASIDO CARTAGENA

PARA  
CENTRO DE DESARROLLO INFANTIL Y ATENCIÓN TEMPRANA:  
CENTRO SAN LEANDRO

Responsable de Información:  
Manoli Otón Nieto.  
Directora Técnica  
[moton@asidocartagena.org](mailto:moton@asidocartagena.org)

Responsable Legal  
Juan Pedro Sánchez Bernal  
Presidente

MEDIDAS PARA LA REACTIVACIÓN PRESENCIAL DE LOS SERVICIOS DE ASIDO CARTAGENA

CENTRO DE DÍA ASIDO CARTAGENA

Responsable de Información:  
Manoli Otón Nieto.  
Directora Técnica  
[moton@asidocartagena.org](mailto:moton@asidocartagena.org)  
646562481

Responsable Legal  
Juan Pedro Sánchez Bernal  
Presidente

- ❖ Realización de Planes de Contingencia por Servicios
- ❖ Realización de Planes de Desescalada por servicios
- ❖ Realización de Protocolos de Contagio
- ❖ Realización de Protocolos Adaptados de Atención domiciliaria, teletrabajo, seguridad COVID
- ❖ Infografías de seguridad y prevención



## EJE 3. SERVICIOS:

Ejecutado: 14 de 14 acciones → 100%



## 5. PROPORCIONAR EQUIPOS, MATERIALES, PARA GARANTIZAR LA PROTECCION Y SEGURIDAD ANTE COVID19

- ❖ Pantallas de Protección
- ❖ Mascarillas quirúrgicas
- ❖ Mascarillas FFP2
- ❖ Batas Desechables
- ❖ Guantes
- ❖ Gafas de Protección
- ❖ Alfombrillas desinfectantes
- ❖ Termómetros Contact-Less
- ❖ Gel Hidroalcohólico
- ❖ Papeleras de Pedal
- ❖ Líquido desinfectante superficies
- ❖ Mascarillas transparentes

¡GRACIAS a todos los que nos habéis ayudado!



### PANTALLAS CONTRA EL VIRUS

Muchas gracias por las pantallas faciales y por las piezas para poder sujetarnos las mascarillas.

Afrontamos y nos protegemos así con más seguridad y comodidad del Covid-19.





## EJE 3. SERVICIOS:

Ejecutado: 14 de 14 acciones → 100%



## 5. PROPORCIONAR EQUIPOS, MATERIALES, PARA GARANTIZAR LA PROTECCION Y SEGURIDAD ANTE COVID19

- ❖ Gel Hidroalcohólico
- ❖ Líquido desinfectante superficies
- ❖ Mascarillas transparentes



¡GRACIAS a todos los que nos habéis ayudado!



**VERTEX**  
BIOENERGY



¡¡Muchas gracias por ayudarnos a hacer más segura la vuelta a la normalidad!!  
¡¡Gracias por los líquidos desinfectantes que nos habéis donado!!



# EJE 3. SERVICIOS:

Ejecutado: 14 de 14 acciones → 100%



## 6. ANALISIS DE FINANCIACION Y BUSQUEDA DE ALTERNATIVAS PARA ESTE PERIODO DE CRISIS

## 7. ESTABLECER COORDINACIONES CON ENTIDADES, ORGANISMOS PUBLICOS, CENTROS ESCOLARES, .. PARA ATENDER NUEVAS CIRCUNSTANCIAS Y NECESIDADES

- ✓ Reuniones Junta Directiva
- ✓ Coordinaciones Generales
- ✓ Coordinación de responsables
- ✓ Reuniones Gerentes en Plena Inclusión



### Coordinación General Los profesionales, conectados

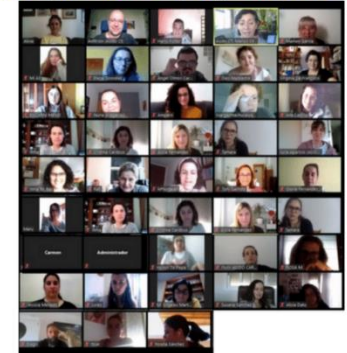

Teletrabajar requiere estar muy coordinados. Así están nuestros profesionales.



#AsidoCartagenaSigueContigo



Reunión del equipo de gerentes y directoras



Reunión a distancia de la Junta Directiva de Plena inclusión Región de Murcia





## EJE 3. SERVICIOS:

Ejecutado: 14 de 14 acciones → 100%



### 8. ANALISIS DE NECESIDADES Y COMO HACER MÁS EFECTIVO EL FUNCIONAMIENTO DE LA ASOCIACION

**Grupos de Trabajo:**  
**profesionales – pcdi - familias:**

- **Grupo Soluciones Residenciales - Proyecto construcción viviendas unifamiliares:** Diseño modelo vivienda; búsqueda de financiación; visita a otras residencias; ...
- **Grupo Dinamización:** Organización de actividades y eventos (día de la discapacidad, concierto “el grito”, ...; participación de socios)

**Soluciones Residenciales**  
Trabajando juntos para crear un futuro deseado  
Programa "Quiero Vivir mi propia vida"

IBERDROLA IMAs instituto murciano de acción social Asido

Asido Cartagena  
Me gusta · 11 de febrero ·

BUSCANDO SOLUCIONES RESIDENCIALES PARA UN FUTURO DESEADO. El grupo de familias de la Comisión "Soluciones Residenciales" de Asido Cartagena, está trabajando por el futuro de las personas con discapacidad nuestra entidad.

Hace dos semanas, a finales de enero, una tarde, las familias se reunieron y conocieron los miedos, sueños y apoyos que necesitan para afrontar su futuro. Es parte del trabajo r... Ver más

A María De Los Angeles Garres Marin, Mari Carmen Pérez Muñoz y 2 personas más les gusta esto.

Se ha compartido 5 veces



## EJE 3. SERVICIOS:

Ejecutado: 14 de 14 acciones → 100%



### 8. SOLICITAR SUBVENCIONES Y AYUDAS PARA LA CONTINUIDAD DE LOS SERVICIOS Y ATENDER A NUEVAS NECESIDADES POR COVID

#### Subvenciones:

Realizadas **23 solicitudes en 2020** y concesión de **18 Subvenciones y/o Convenios.**

- **8 subvenciones concedidas relacionadas con gastos por COVID**
- **3 subvenciones concedidas de equipamiento e Infraestructuras**
- **7 subvenciones/convenios relacionados con gastos de personal**



Accesibilidad: Pictogramas aseos

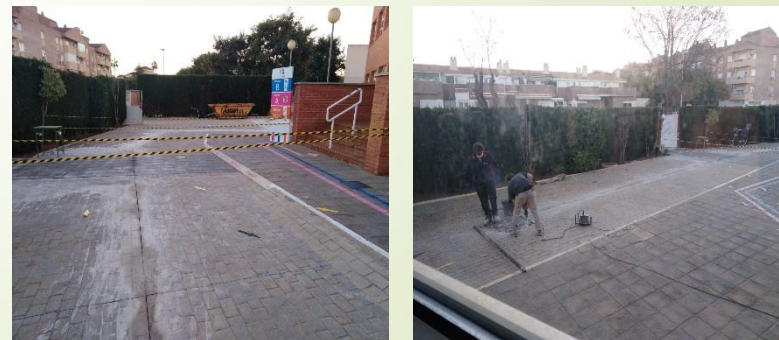

Inversiones: Rampa acceso

## EJE 3. SERVICIOS:

Ejecutado: 14 de 14 acciones → 100%



## 8. SOLICITAR SUBVENCIONES Y AYUDAS PARA LA CONTINUIDAD DE LOS SERVICIOS Y ATENDER A NUEVAS NECESIDADES POR COVID

### Donaciones:

➤ ILBOC – equipamiento y materiales



¡¡Muchas gracias, ILBOC!!

Juntos es mejor  
Gracias por contar con nosotros.



## EJE 3. SERVICIOS:

Ejecutado: 14 de 14 acciones → 100%



### 9. ESTABLECER COORDINACIONES CON ENTIDADES, ORGANISMOS PUBLICOS, CENTROS ESCOLARES, .. PARA ATENDER NUEVAS CIRCUNSTANCIAS Y NECESIDADES

- SEGUIMIENTO CONSTANTE CON EMPRESAS, COLEGIOS, ADMINISTRACIÓN PÚBLICA... AJUSTANDO LA INTERVENCIÓN A CADA MOMENTO DE LA FASE DE DEESCALADA, INICIANDO LA INTERVENCIÓN CUANDO SE HA AUTORIZADO POR TODAS LAS PARTES





## EJE 3. SERVICIOS:

Ejecutado: 14 de 14 acciones → 100%



### 10. VALORAR NUEVAS METODOLOGIAS DE TRABAJO EN ESTE PERIODO

ADAPTACION DE LOS SERVICIOS SEGÚN ESTADO DE ALARMA Y LAS INDICACIONES DE LA ADMINISTRACION:

- ❑ **Marzo-Junio2020:** Organización Teletrabajo - Prestación del servicio On-Line (diseño de talleres por zoom; teleintervenciones) – Paseos terapéuticos – apoyo presencial en empresas
- ❑ **Julio-Diciembre2020:**  
Atención Temprana: Presencial  
Apoyo Escolar: Presencial  
Centro de Día: Prestación de servicio On-Line / Presencial (grupos burbuja reducidos, distancia de seguridad, medidas de protección) - incorporación gradual de usuarios y profesionales



## EJE 3. SERVICIOS:

Ejecutado: 14 de 14 acciones → 100%



### 11. ATENDER Y FAVORECER LA CONCILIACIÓN FAMILIAR Y LAS SITUACIONES DE MAYOR RIESGO ANTE EL CONTAGIO EN LA ORGANIZACIÓN DE LOS EQUIPOS DE PROFESIONALES

- ❖ Clasificación **personal sensible** según pautas administración y **evaluación de riesgos**
- ❖ **Consulta** a profesionales para la incorporación presencial (encuesta)
- ❖ **Formación** en medidas de prevención y protección frente COVID
- ❖ Análisis de **necesidades y preferencias** para organizar servicio presencial / telemático
- ❖ Aplicación de **Medidas de seguridad** en el centro



## EJE 3. SERVICIOS:

Ejecutado: 14 de 14 acciones → 100%



## 12. POTENCIAR LA COORDINACION Y EL TRABAJO CONJUNTO CON REPRESENTANTES DE LOS TRABAJADORES

- Elecciones sindicales: **2 repres. CCOO 1 - repres. FSIE**
- Creación **grupo de trabajo** Dirección-Representantes t.
- **Reuniones mensuales** por ZOOM
- **Consulta y participación**
- **Formación** en prevención de riesgos
- **Proyectos:** Plan de Igualdad; Conciliación; Ley Teletrabajo



## 13. CONTACTO DIRECTO CON PLENA INCLUSION Y DOWN ESPAÑA

- Participación en las Asambleas Generales
- Participación mensual en la Junta Directiva de Plena Inclusión
- Participación en cursos y plataformas on-line





# EJE 3. SERVICIOS:

Ejecutado: 14 de 14 acciones → 100%



## 14. FAVORECER LA FORMACION DE PROFESIONALES DESDE LAS DISTINTAS PLATAFORMAS:

### Plan de Formación: 11 acciones formativas

- ✓ 2 Acciones Formativas impartidas en **Asido: Apoyo Conductual Positivo (todos); Acogida nuevos profesionales (3)**
- ✓ 5 Acciones Formativas ON LINE: 2 acciones Formación COVID (todos); Formación Teletrabajo (1); Asistente Personal (2); Certif. Profesionalidad (3)
- ✓ 4 Acciones Formativas externas: Prevención, campaña insp.trabajo (1); Sexualidad y discapacidad (14); Jornadas educación sexual (3); Apoyo Conductual Avanzado (2)

Charlas y Seminarios On-Line con motivo de la pandemia: Participación voluntaria de profesionales

| Nombre  | Fecha de modifica... |
|---|----------------------|
| 24.03.20 Estar bien en casa.jpg   | 31/03/2020 12:47     |
| 27.03.20 Conversación on-line. pcdi.jpg                                   | 31/03/2020 12:53     |
| 17.03.20 Respuestas ante la crisis CVirus.jpg                             | 31/03/2020 13:50     |
| 20.03.20 Conversación on-line. Att.pdf                                    | 31/03/2020 14:00     |
| 31.03.20 Entidades responden reorganizando apoyos.jpg                     | 31/03/2020 14:13     |
| 31.03.20 Las entidades responden Apoyos frente CVirus.jpg                 | 31/03/2020 14:15     |
| 03.04.20 Duelo.jpg  | 01/04/2020 11:50     |
| 17.04.20 Cuidar a quienes cuidan.jpg                                      | 24/04/2020 13:24     |
| 16.04.20 Reflexiones para mantenerse estable emocionalmente.jpg           | 24/04/2020 13:24     |
| 14.04.20 Sin dejar a nadie atrás.jpg                                      | 24/04/2020 13:24     |
| 21.04.20 Seminario Competencias docentes.jpg                              | 24/04/2020 13:24     |
| 21.04.20 La escuela en casa.pdf   | 24/04/2020 13:25     |
| 24.04.20 Historias de contribución.pdf                                    | 24/04/2020 13:25     |
| Infografía plena.i. como-me-cuido-como-profesional.pdf                    | 24/04/2020 13:25     |
| 28.04.20 Desinstitucionalización.jpeg                                     | 29/04/2020 12:47     |
| 30.05.20 El trabajo de las pcdi. Un derecho en riesgo.jpeg                | 04/05/2020 22:55     |
| 30.04.20 Como afrontar el nuevo curso escolar.jpeg                        |                      |
| 06.05.20 Profesionales salud mental ante COVID19 en pcdi.pdf              |                      |
| 08.05.20 Procesos de Desescalada. Preparación.jpeg                        |                      |
| 12.05.20 La mirada de las familias.pdf                                    |                      |
| 20.06.20 Relación entre COVID19 y S.Down.jpeg                             |                      |
| 19.06.20 Enc.Autogestores Confinamiento un mto. para aprender.jpeg        |                      |
| 17.06.20 Empleo publico de las pcdi.jpeg                                  |                      |
| 17.06.20 Seminario Servicios Apoyo Familias Plena inclusion Cantabria.pdf |                      |
| 05.05.20 Procesos Desescalada. Apoyos en el día a día.pdf                 |                      |
| 13.10.20 Conversación Inspiradora .docx                                   |                      |
| 20.10.20 Abuso Sexual.docx  |                      |
| 30.11.20 Círculos de Conversación.docx                                    |                      |



# EJE 4: ENTORNO



Asido Cartagena está en Cartagena, Región de Murcia, España.

9 de septiembre de 2020 · Cartagena · 🌐

LA IMPORTANCIA DEL CARA A CARA. ENCUENTROS EN EL ENTORNO:





## EJE 4. ENTORNO:

Ejecutado: 3 de 3 acciones → 100%



### 1. APOYAR Y GARANTIZAR LA CONTINUIDAD DE LAS CONDICIONES DE VIDA COMO CUALQUIER CIUDADANO



**VERTEX**  
BIOENERGY



¡¡Muchas gracias por ayudarnos a hacer más segura la vuelta a la normalidad!!

¡¡Gracias por los líquidos desinfectantes que nos habéis donado!!



## ENTRE TRAPITOS.

Donación de M<sup>a</sup> Ángeles de lo recaudado por la venta de mascarillas solidarias



# EJE 4. ENTORNO:

Ejecutado: 3 de 3 acciones → 100%



## 1. APOYAR Y GARANTIZAR LA CONTINUIDAD DE LAS CONDICIONES DE VIDA COMO CUALQUIER CIUDADANO

**GRUPOS DE AMIGOS**  
ACTIVIDADES FIN DE SEMANA  
ENCUENTROS ZOOM 11 Y 12 SEPTIEMBRE

Seguimos estudiando las mejores opciones de ocio presencial, así que nos volvemos a reunir cada grupo a través de la aplicación ZOOM

**HORARIOS DE REUNIONES ONLINE DE LOS GRUPOS AMIGOS:**

- ✓ VIERNES 11 SEPTIEMBRE: 6 DE LA TARDE
- ✓ VIERNES 11 SEPTIEMBRE: 7 DE LA TARDE
- ✓ SÁBADO 12 SEPTIEMBRE: 12 DEL MEDIODÍA
- ✓ SÁBADO 12 SEPTIEMBRE: 1 DEL MEDIODÍA

La inclusión es una actitud

**¡ATENCIÓN ACTIVIDAD EXTRA!**  
SÁBADO 12 SEPTIEMBRE  
A LAS 7 DE LA TARDE  
¡VUELVE SOI CULTURA!



PASEOS POR EL BARRIO

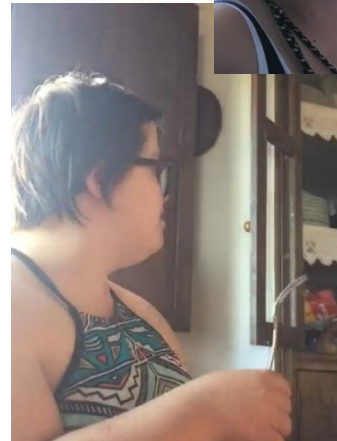

TURISMO RURAL



ZOOM Y ACTIVIDADES EN CASA

ACTIVIDADES DE OCIO AJUSTADAS A CADA FASE DE LA CRISIS SANITARIA:

#YOMEQUEDOENCASA

#PERONOMEQUEDOSINOCIO

ACTIVIDADES FINANCIADAS A TRAVÉS DE FONDOS DEL 0,7% DEL IRPF POR:



Región de Murcia  
Consejería de Mujer, Igualdad,  
LGTTB, Familias y Política Social

Dirección General de Servicios Sociales  
y Relaciones con el Tercer Sector

## EJE 4. ENTORNO:

Ejecutado: 3 de 3 acciones → 100%



### 2. DEFENSA DE LOS DERECHOS ANTE SITUACIONES DE VULNERABILIDAD

Martes 08.09.20  
LA VERDAD



Una imagen de la protesta de ayer en Molinos Marfagones. ANTONIO GIL / AGM

## Padres del colegio Azorín exigen en la calle un aula más de Primaria



POR LA INCLUSIÓN EDUCATIVA





# EJE 4. ENTORNO:

Ejecutado: 3 de 3 acciones → 100%



## 2. DEFENSA DE LOS DERECHOS ANTE SITUACIONES DE VULNERABILIDAD

Durante la crisis del coronavirus, casi un 40% de las personas con discapacidad intelectual da menos paseos terapéuticos de los que necesita o no los hace

Notas de prensa | 15 Abril 2020



## Voces

### Paseos terapéuticos: luchar contra el estigma

Abril 2020 · Nº 447

Miles de personas con discapacidad intelectual, TEA y problemas de conducta han tenido que reivindicar su derecho a salir a la calle para realizar paseos terapéuticos por prescripción facultativa. El Gobierno lo reconoció como situación excepcional pero eso no impidió que muchas veces fueran insultadas desde las ventanas y balcones. Alguien

#### ENTREVISTA

### Santiago López

Presidente de Plena inclusión España

José L. Corretjé - Plena inclusión España

— ¿Cómo crees que la pandemia puede afectar, en un futuro inmediato, al bienestar de las personas con discapacidad intelectual o del desarrollo?

En primer lugar, quiero dirigirme a todas las personas y familias que han sufrido pérdida de seres queridos. Para todas ellas nuestro reconocimiento y nuestro calor.

Estamos trabajando desde el momento en que se desató la pandemia para atender las urgencias que se han presentado. Hemos denunciado la falta de material sanitario y de prevención para las personas y profesionales que permanecían en el millar de dispositivos



“Esta crisis nos regala aprendizajes que no deberíamos olvidar”



## EJE 4. ENTORNO:

Ejecutado: 3 de 3 acciones → 100%



### 3. CONTRIBUIR CON PROPUESTAS Y ATENDER A REQUERIMIENTOS DE LA ADMINISTRACIÓN

CONEXIÓN CON EL AYUNTAMIENTO Y LAS ENTIDADES DE DISCAPACIDAD. PARTICIPA CURSO DE ALMACÉN



SHOT ON REDMI 7  
AI DUAL CAMERA



SHOT ON REDMI 7  
AI DUAL CAMERA

# EJE 4. ENTORNO:

Ejecutado: 3 de 3 acciones → 100%



## COLABORACIONES A FAVOR DE ASIDO



BAÑO SOLIDARIO CAMPING LA MANGA.  
26 Diciembre



POLICÍA LOCAL DE LA UNIÓN